

Vectra[®] by



Guía para las decisiones de
tratamiento de la artritis reumatoide



**UNA GUÍA PARA EL
PACIENTE SOBRE VECTRA**

Vectra mide la inflamación de la artritis reumatoide

La artritis reumatoide es una enfermedad complicada con síntomas que pueden variar ampliamente. Vectra revela la magnitud de la inflamación por artritis reumatoide dentro de su cuerpo.

DATO:

La inflamación de la artritis reumatoide puede dañar las articulaciones y los órganos¹

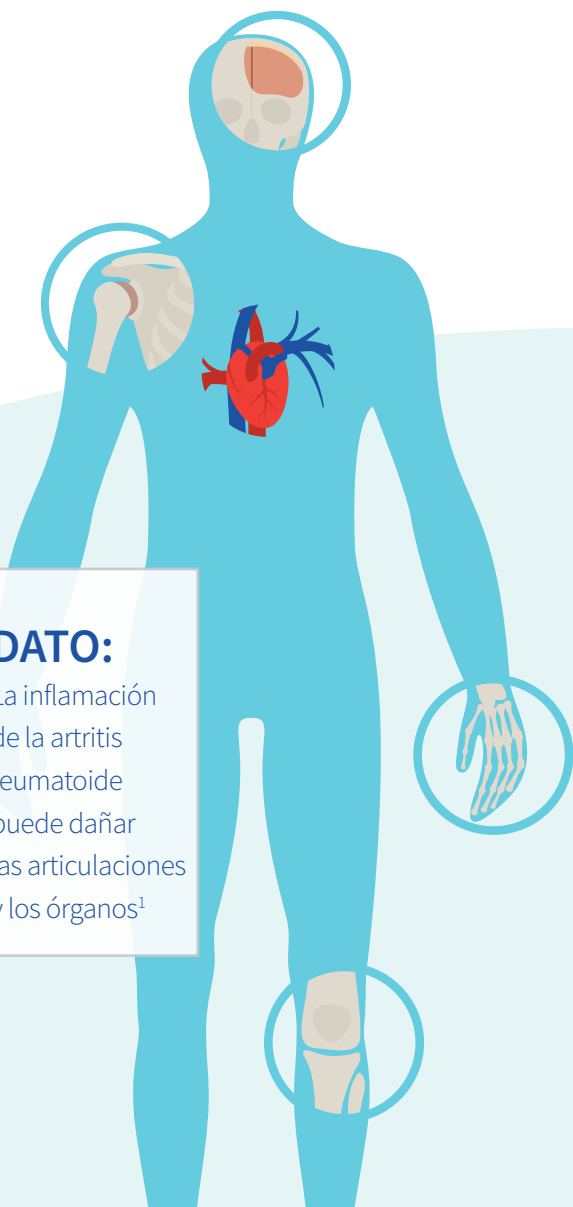



LA ARTRITIS REUMATOIDE ES MÁS QUE DOLOR Y DAÑO ARTICULAR

La inflamación por artritis reumatoide puede dañar órganos como el corazón y ponerlo en riesgo de sufrir una enfermedad cardiovascular.² El objetivo del tratamiento es protegerlo del daño causado por la inflamación por artritis reumatoide.

Vectra ayuda a proporcionar una evaluación molecular objetiva de la inflamación por artritis reumatoide de su cuerpo para complementar los síntomas informados y la evaluación de su médico. Mediante el uso de la prueba Vectra a lo largo del tiempo, sus puntuaciones Vectra revelan qué tan bien controla la inflamación su tratamiento actual.³

Vectra es un indicador importante del daño articular futuro⁴

DATO: el 42 % de los pacientes que se cree que tienen una actividad de la enfermedad baja o moderada según la medición tradicional de la actividad de la enfermedad tenía una alta actividad de la enfermedad medida por Vectra y, por lo tanto, tenía riesgo de sufrir daño articular en el futuro^{5,6}

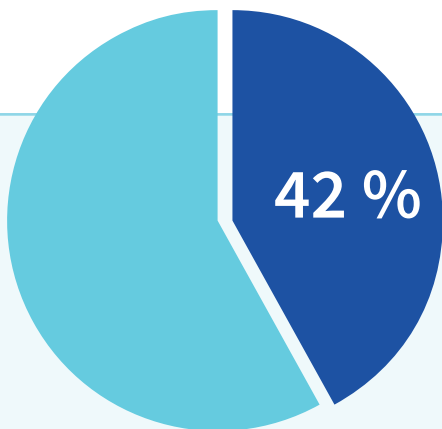

Vectra es un análisis de sangre avanzado que mide objetivamente la inflamación causada por la artritis reumatoide. Vectra mide 12 biomarcadores implicados en la enfermedad de artritis reumatoide. Otras pruebas, como la proteína C reactiva (CRP) y la tasa de eritrosedimentación (ESR o “tasa de sedimentación”), solo miden un marcador. No se ha demostrado que un único biomarcador sea confiable para predecir el daño articular futuro. **Vectra es el mejor indicador de su riesgo de desarrollar nuevos daños en las articulaciones.**⁴

Vectra revela cómo está funcionando su tratamiento actual

Si su puntuación Vectra está en el rango bajo, esto indica un nivel bajo de inflamación por artritis reumatoide. Si su puntuación Vectra se encuentra en una categoría de actividad de la enfermedad moderada o alta, su médico puede recomendarle modificar su plan de tratamiento para tratar de mejorar su respuesta. Una respuesta mejorada significaría una disminución en la actividad de su enfermedad y también un menor riesgo de daño articular.

CÓMO ENTENDER SU PUNTUACIÓN VECTRA

Vectra mide 12 biomarcadores implicados en la artritis reumatoide que afectan el nivel de inflamación por artritis reumatoide. Las puntuaciones varían de 1 a 100; las puntuaciones más bajas indican menos inflamación por artritis reumatoide y las puntuaciones más altas indican más inflamación. Los pacientes con puntuaciones Vectra en el rango bajo tienen un riesgo más bajo de sufrir daño articular en el futuro.⁷

La puntuación Vectra se informa en una **escala de 1 a 100**. Se considera que los pacientes de las categorías alta y moderada tienen inflamación no controlada y es posible que requieran una modificación del tratamiento.

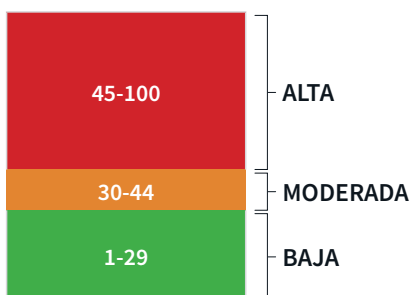

El objetivo es una baja actividad de la enfermedad

Las puntuaciones Vectra con el tiempo pueden ayudarlos a usted y a su médico a evaluar qué tan bien su plan de tratamiento está controlando la inflamación por artritis reumatoide.

Vectra by labcorp
FINAL CORRECTED

ORDERING PHYSICIAN: PHYSICIAN ONE

RECEIVING HEALTHCARE PROVIDER
Any Provider
Any Street
City, State ZIP

Phone: 000-000-0000

SPECIMEN
Collection Date: 00/00/0000 0000 Local
Receipt Date: 00/00/0000 0000 ET

REPORT
Report Date: 00/00/0000 0000 ET

PATIENT
Name: Patient, Test
Date of Birth: 00/00/0000
Patient ID: 0000000000
Gender: Gender
TRF ID: 0000000000

Vectra Molecular Result

Vectra Score	Risk of RP	Change in Score	Vectra Score Interpretation
72 <small>HIGH (45-100)</small>	20% <small>1-Year Risk of Radiographic Progression</small>	 Meaningful Increase ≥ 8 Units	High Vectra Score: 72 Patient has a High Vectra Score that increased by 8 or more units from the previous score, which was also in the High category. Patient is at increased risk for radiographic progression. Consider adjusting treatment regimen to reduce inflammation, and retesting at the next clinical visit.

VECTRA SCORE DESCRIPTION

Vectra Disease Activity Levels: ■ Low: 1 to 29 ■ Moderate: 30 to 44 ■ High: 45 to 100

Vectra Score measures the concentrations of 12 serum proteins. An algorithm is applied to these concentrations to calculate a disease activity score on a scale of 1 to 100. The Vectra Score is personalized based on the age, gender, and adiposity of the patient.

RISK OF RADIOGRAPHIC PROGRESSION (RP)

The risk of RP is shown as a function of Vectra Score (see chart, right). The definition of RP is a 1-year total Sharp score change of >5 units. Increased risk of RP means a greater chance of irreversible joint damage.

Patient serostatus may affect the risk of radiographic progression. Thus, the actual risk of radiographic progression may be higher if this patient is seropositive and lower if this patient is seronegative.

CHANGE IN SCORE DESCRIPTION

Change in Score is assessed in relation to the Minimally Important Difference (MID) for Vectra. The MID for patients with a Moderate or High Vectra Score is 8.0.

VECTRA SCORES OVER TIME Complete score history shown on last page.

*As of December 4, 2017 the Vectra Score is adjusted based on the age, gender and adiposity of the patient.

This test was developed and its performance characteristics determined by Labcorp. It has not been cleared or approved by the Food and Drug Administration.

©2022 Laboratory Corporation of America® Holdings. All Rights Reserved. This document contains private and confidential health information protected by state and federal law. If you have received this document in error please call 877-743-8639.

V.1.0 / 9.21 1 of 4



Cambio significativo de ≥ 8 unidades en las puntuaciones altas o moderadas Vectra. Si su puntuación aumenta o disminuye en 8 o más unidades, eso significa que su nivel de inflamación por artritis reumatoide ha cambiado.⁸

Su puntuación Vectra es personalizada para usted. Debido a que las personas tienden a tener niveles más altos o más bajos de inflamación según su edad, sexo y nivel de grasa corporal, la puntuación de cada paciente se ajusta para explicar esto. Esto significa que su puntuación refleja con precisión la inflamación por artritis reumatoide que está experimentando.

Usted y su médico no necesitan depender solo de los síntomas. Vectra puede usarse para ayudar a guiar las decisiones de tratamiento para tomar el control de su enfermedad.

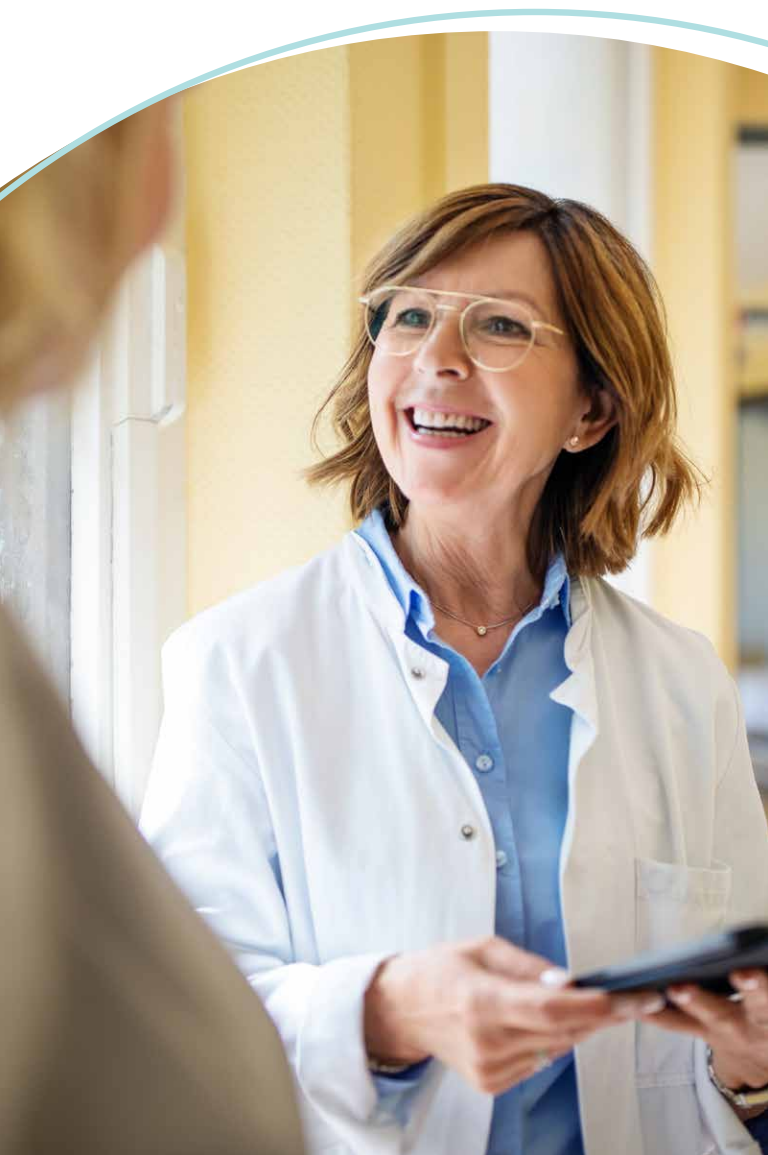

PASOS PARA OBTENER VECTRA



PASO 1

Su médico le ordena una prueba Vectra.



PASO 2

Se toma una muestra de sangre ya sea en el consultorio de su médico, en un centro de servicio al paciente de Labcorp o en su casa por un profesional certificado de Getlabs for Labcorp. Visite es.Labcorp.com para programar una cita.



PASO 3

Su muestra de sangre se envía a nuestro laboratorio para su análisis.



PASO 4

Su médico recibe el informe de la prueba de Vectra en aproximadamente 5 a 7 días calendario.



PASO 5

Vea el resultado y la puntuación de su prueba en patient.labcorp.com o durante su próxima cita con el médico.

Visualización de sus resultados

Aproximadamente 10 días después de la extracción de sangre, puede acceder directamente a su informe de la prueba de Vectra en línea en patient.labcorp.com. Comuníquese con el servicio de atención al cliente de Vectra al 1-877-743-8639 para obtener ayuda con la creación de una cuenta en el portal para pacientes.



VAYA A

patient.labcorp.com

O LLAME A SERVICIO AL CLIENTE AL

1-877-743-8639



Veja su puntuación Vectra® en **Labcorp Patient™**

Cree su cuenta en el portal **Labcorp Patient** y obtenga acceso a **TODOS** sus resultados de laboratorio de Labcorp.

Test Name	Current Result/Flag	Reference Interval/Unit
Vectra(R)	16	

- 1 Visite **patient.labcorp.com**
- 2 Haga clic en **'Create an Account'** (crear una cuenta)
- 3 Si tiene preguntas sobre la creación de cuentas, llame a Servicio al Cliente para obtener ayuda: **1-877-743-8639**



Vectra complementa las evaluaciones del médico y del paciente

El manejo de la enfermedad es un esfuerzo compartido

La evaluación más exhaustiva de la artritis reumatoide combina:



Evaluación del paciente



Evaluación del médico



Evaluación molecular

Vectra

Evaluación molecular de 12 biomarcadores

Su puntuación Vectra, junto con la forma en que se siente y la experiencia de su médico, puede ayudar a guiar el tratamiento para obtener el mejor resultado posible para usted.



1. Centers for Disease Control and Prevention. Rheumatoid Arthritis. www.cdc.gov/arthritis/basics/rheumatoid-arthritis.html. Consultado el 15/02/2019. 2. Arthritis Foundation: How Arthritis Inflammation Affects Your Heart. www.arthritis.org/living-with-arthritis/comorbidities/heart-disease/ra-and-your-heart.php. Consultado el 04/06/2019. 3. Roodenrijs NMT, et al. *Arthritis Res Ther*. 2018 Nov 20;20(1):256. doi: 10.1186/s13075-018-1750-5. 4. Hambardzumyan K, et al. Pretreatment multi-biomarker disease activity score and radiographic progression in early RA: results from the SWEFOT trial. *Ann Rheum Dis*. 2015 Jun;74(6):1102-9. Publicación electrónica del 8 de mayo de 2014. doi: 10.1136/annrheumdis-2013-204986. 5. Curtis JR, Brahe CH, Ostergaard M, et al. Predicting risk for radiographic damage in rheumatoid arthritis: comparative analysis of the multi-biomarker disease. *Current Medical Research and Opinion*. Published online: 14 mar 2019. 6. Curtis JR, et al. Adjustment of the multi-biomarker disease activity score to account for age, sex, and adiposity in patients with rheumatoid arthritis. *Oxford Academic, Rheumatology*. 2018; Dec 24. 7. Huizinga T, et al. Predicting Risk of Radiographic Progression for Patients with Rheumatoid Arthritis [abstract]. *Arthritis Rheumatol*. 2019; 71 (suppl 10). <https://acrabstracts.org/abstract/predicting-risk-of-radiographic-progression-for-patients-with-rheumatoid-arthritis/>. Consultado el 24 de octubre de 2019. 8. Chernoff D, et al. Determination of the minimally important difference (MID) in multi-biomarker disease activity (MBDA) test scores: impact of diurnal and daily biomarker variation patterns on MBDA scores. *Clin Rheumatol*. 2018; Aug 29.

TESTIMONIO DEL PACIENTE

“La puntuación Vectra fue extremadamente válida y fortalecedora. Mi puntuación es imparcial y representa exactamente lo que siento.* ”

- Paciente Vectra

Vectra[®] by  labcorp

[Labcorp.com/RApatients](https://labcorp.com/RApatients)

1-877-743-8639



Nota: Este material se proporciona solo con fines informativos generales. No está destinado a sustituir el consejo médico ni la consulta con un médico o experto técnico.

* Estas afirmaciones reflejan la experiencia personal de algunos pacientes y es posible que no sean la opinión de la Compañía.

Vectra está validado para su uso en adultos con diagnóstico de artritis reumatoide. Los resultados de las pruebas están destinados a ayudar en la evaluación de la actividad de la enfermedad en pacientes con artritis reumatoide cuando se usan junto con la evaluación clínica estándar. Esta prueba no está destinada ni validada para diagnosticar la artritis reumatoide.